

Ansøgning om hegn/beplantning samt skur/drivhus

Ved etablering af hegn og beplantning foran hegn skal andelshaveren altid ansøge bestyrelsen inden arbejdet påbegyndes. I foreningens vedtægter paragraf 13.7/a-e er der en beskrivelse af materiale, udseende, farve, beplantning og højder.

Ved opsætning af skur/drivhus skal andelshaveren ligeledes altid ansøge bestyrelsen, som skriftligt godkender placering, konstruktion, materialevalg og farver. Skure må maksimalt have et grundareal på 2,5 m². I foreningens vedtægter paragraf 13.7/f henvises til en principskitse for opsætning og udførelse.

Fritstående drivhuse skal placeres i den til boligen hørende baghave og må maksimalt have et grundareal på 5 m² (generalforsamlingen 27.10.1994)

Bestyrelsens godkendelse ønskes til følgende projekt:

Udfyld relevante punkter i formularen og indtegn dit ønske/placeringen på tegningen.

Type (hegn, beplantning, skur, drivhus): _____

Dimensioner (længde, bredde, højde): _____

Materialer: _____

Beplantningstype: _____

Farve: _____

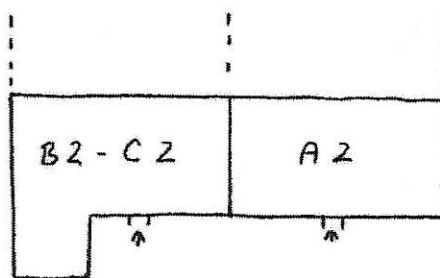
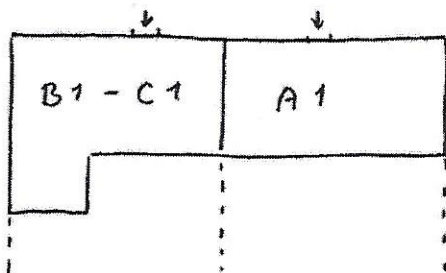

Ansøgeren

Dato: _____ Underskrift: _____ nr: _____

Bestyrelsens godkendelse:

Dato: _____ Underskrift: _____ nr: _____

Dato: _____ Underskrift: _____ nr: _____

Evt. bemærkninger: